Z 69025
F

787.3(78.082)

KISTNER EDITION

№ 75

DAVIDOFF

1. Konzert
für Violoncell mit Orchester
(H MOLL)

OP. 5

Für Violoncell mit Klavier
(JULIUS KLENGEL)

Lith. Anst. v. C. G. Röder, Leipzig.

Kompositionen
von
CARL DAVIDOFF

für Violoncell mit Klavier

durchgesehen von
JULIUS KLENGEL

1. KONZERT. Op. 5. H MOLL
2. KONZERT. Op. 14. A DUR
3. KONZERT. Op. 18. D DUR
4. KONZERT. Op. 31. E MOLL

Ausgewählte Stücke

INHALT:

Nr. 1. Albumblatt. Op. 37 Nr. 1.
Nr. 2. Kleine Mazurka. Op. 37 Nr. 2.
Nr. 3. Adieu. Op. 17 Nr. 1.
Nr. 4. Solitude. Op. 9 Nr. 1.
Nr. 5. Tarantelle. Op. 9 Nr. 3.
Nr. 6. An der Wiege. Op. 20 Nr. 3.
Nr. 7. Sonntagmorgen.. Op. 20 Nr. 1.
Nr. 8. Am Springbrunnen. Op. 20 Nr. 2.
Nr. 9. Romance sans paroles. Op. 23.

LEIPZIG, FR. KISTNER

DRUCK V. C. G. RÖDER G. M. B. H., LEIPZIG.

Aufführungsrecht vorbehalten.

KONZERT.

No 1.

C. Davidoff Op.5.
Revidiert von Julius Klengel.

Allegro moderato.

Tutti

Klavier.

p *cresc.*

p *cresc.* *mf* *p*

f *p* *f* *p*

cre - scen - do *ff*

Ped. ✻ Ped.

Leipzig, Fr. Kistner.
Copyright 1908 by Fr. Kistner.

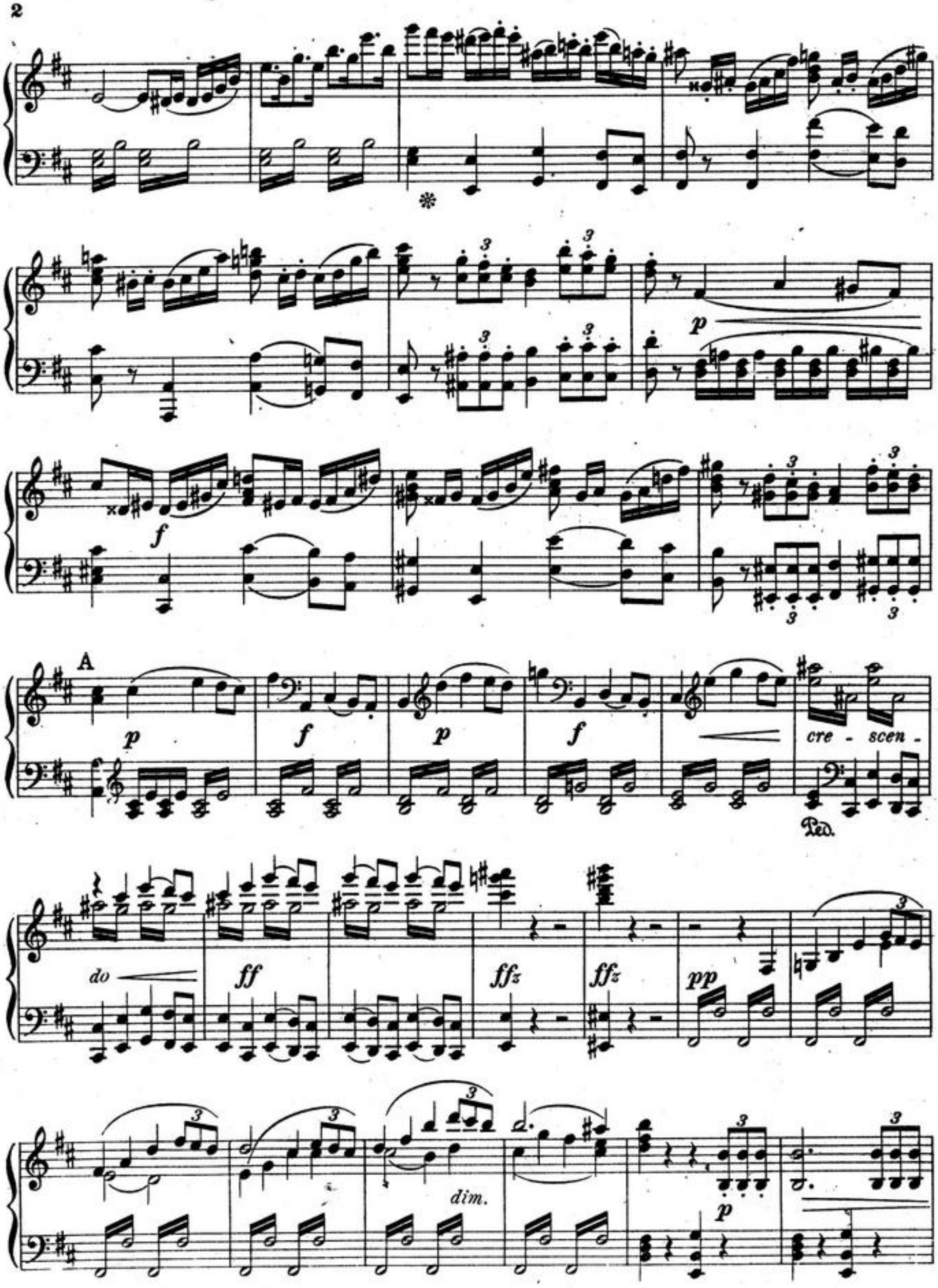
A
p
f
p
f
cre - scen -
Ped.
do
ff
ffz
ffz
pp
dim.
p

Solo

f risoluto

ff

ad lib.

a tempo

a tempo

p

f

p

f

ff

B

p cantabile

f

p

p

cre - - scen - - - do

p con grazia

cre - scen - - do

p

p

p

dolce

p

p

p

pp

poco rall.

a tempo

f

f

poco rall.

a tempo

cresc.

p

cresc.

p con grazia

p

Ped. ✻

p

f risoluto

crèsc.

p

cresc.

p

p

sempre p

spiccato

pp

f

p

p

cre- - scen-

C

Tutti

f

- - do

Tutti

f

Solo

mf

Solo

ff p

dim.

p

cantabile

f

p

cre - - scen - - do

D

con grazia

p

a tempo

a tempo

colla parte

cresc.

ff tutta forza

dim.

f

dim.

p

con grazia

p

f

pp

fz

f

p

fp

E

a tempo

rit.

f

a tempo

rit.

f *p* *f*

p *f* *p*

F

dim.

spiccato

p

pp

p

p

cre - - scen - - do

pp

f

ff

cresc.

p

p

cre - - - scen - - - do

p

cre - - scen - - do

ff

Tutti.

ff

p

fp

fp

dim.

rall.

KANTILENE.

p

p

cre - - scen - - do

f

cresc.

con grazia

rit.

a tempo

molto cresc.

a tempo

p

rit.

cresc.

a piacere

a tempo

p

cresc.

a tempo

p

colla parte

cresc.

fp

fp *mf* *cresc.*

a piacere G Solo *f*

Tutti *a tempo* Solo

p colla parte *ff* *dim.*

ff appassionato

p *f* *p*

p *poco a poco cre - scen - do*

pp *poco a poco cre - scen - do*

ff *vibrato*

f *p* *pp*

ad libit.

dimin.

rall.

a tempo

pp

a tempo

Cadenza

p

pp

f

f

p

pp

p

pp sempre

morendo

Allegretto.

Allegretto.

Tutti

fp

fpp

poco a

Solo

f

Solo

poco cre - scen - do

ff

capriccioso

f *p*

p *pp*

p

p

string. e cresc. *ff* *p*

H

cresc. *f* *pp* *ppp*

a tempo *fz* *p* *f*

a tempo

rit. *p*

Tutti

ff

Tutti

f

cresc.

Solo

mf

f

Solo

fz

pp

3

pdolce

p

fp

fp

poco rall.

a tempo
cantabile

dol.

poco rall.

a tempo

p

dol.

cresc.

rit. dolce

a tempo

cresc.

rit.

a tempo

p

cresc. e accel.

cresc. e accel.

I rit.

a tempo

ff

p

rit.

a tempo

p

f

p

ff p

f p

cresc.

fz fz

p

pp

cresc.

cresc.

Tutti

Solo

Solo

capriccioso

cresc.

cresc.

K

rit.

rit.

a tempo

cantabile

a tempo

p

cresc.

f

dim.

p

L

f

p

cresc.

p

f

p

pp

fz

fz

8

f

fz fz fz

p

rit.

cresc. f rit.

a tempo

ff

a tempo

fp

mf

f

ff

DEBRECEN EGYETEM KÖNYVTÁR
801/1978